JLR IMMO REAL ESTATE

JLR IMMO
1, avenue Paul Doumer - 06240
Beausoleil France

Jean-Laurent ROUSSEL
04 93 57 31 88
06 63 19 41 16

info@jlrimmo.com

ROQUEBRUNE CAP MARTIN - 4 CHEMINS - PARKING

Référence 872024V

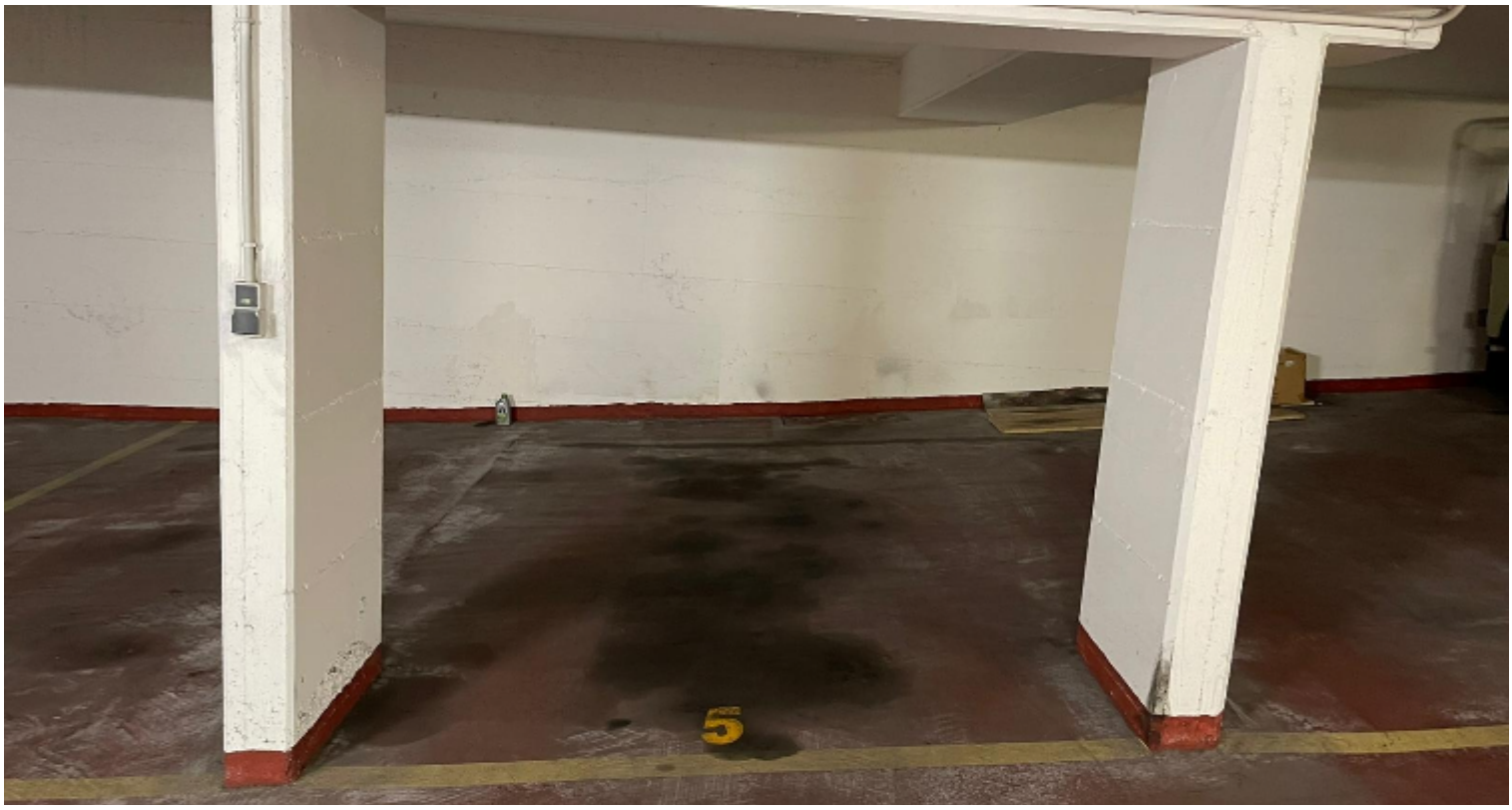

DESCRIPTION DU BIEN

Opportunité rare dans le quartier. Parking en sous-sol situé à Roquebrune-Cap-Martin, dans une copropriété de standing sécurisée et idéalement situé à proximité des transports en commun (bus). Idéal pour un investissement ou pour du résidentiel.

55 000Euro

CARACTÉRISTIQUES

Ville	**Roquebrune-Cap-Martin**	Surface :	**14 m²**
Nombre de stationnements :	**1**	Type de stationnement :	**Couvert**
Surface Carrez :	**14 m²**	Libre lors de la vente :	**Oui**
Honoraires à la charge de :	**vendeur**		

JLR IMMO REAL ESTATE

JLR IMMO
1, avenue Paul Doumer - 06240
Beausoleil France

Jean-Laurent ROUSSEL
04 93 57 31 88
06 63 19 41 16

info@jlrimmo.com

< 51	A
51 à 90	B
91 à 150	C
151 à 230	D
231 à 330	E
331 à 450	F
> 450	G

< 6	A
6 à 10	B
11 à 20	C
21 à 35	D
36 à 55	E
56 à 80	F
> 80	G

Date réalisation bilan énergétique :

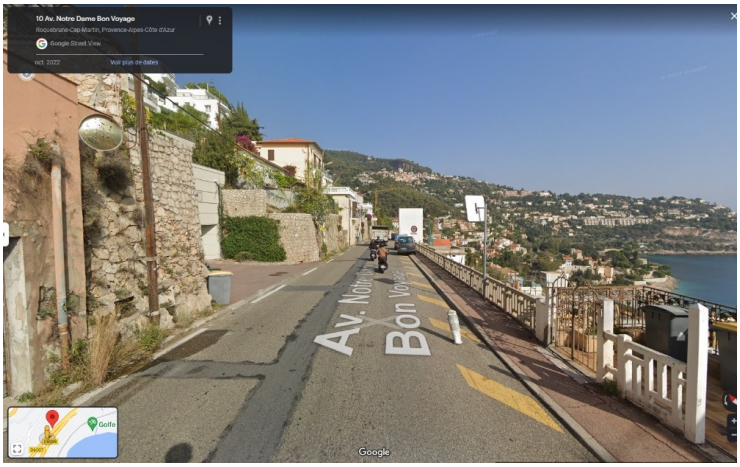

JLR IMMO
1, avenue Paul Doumer - 06240
Beausoleil France

Jean-Laurent ROUSSEL
04 93 57 31 88
06 63 19 41 16

info@jlrimmo.com